

antakim[®]

**YAPI KİMYASALLARI
SANAYİ VE TİCARET LTD. ŞTİ.**

Antakim Yapı Kimyasalları İnşaatın Gücüne Güç Katıyor

%100 Türk sermayesi ile kurulmuş olan Antakim Yapı Kimyasalları; yüksek üretim kapasitesine sahip tesisi, gelişmiş teknolojik imkânlar ile donatılmış Katkı Kimyasal Ar-Ge laboratuvarı ve konusunda uzman teknik kadrosu ile müşterilerinin özel ihtiyaçlarına yönelik yenilikçi ve performansı yüksek yeni nesil çözümler üretmektedir.

Ürünlerimiz, özenle seçilmiş ve kalite odaklı çözümleri içerir. Geniş ürün yelpazemizde müşteri ihtiyaçlarına yönelik çeşitli seçenekler bulunmaktadır. Her bir ürün, dayanıklılığı, performansı ve müşteri memnuniyetini ön planda tutarak tasarlanmıştır.

İnşaat sektöründe, yapı kimyasalları oldukça kritik bir rol oynuyor. Bu özel kimyasal bileşenler, yapıların dayanıklılığını artırmak, performansını yükseltmek ve uzun ömürlü olmasını sağlamak için çeşitli amaçlarla kullanılıyor.

Beton Katkı Maddeleri: Beton, inşaat sektörünün temel yapı taşlarından biridir ve beton katkı maddeleri, betonun dayanıklılığını artırabilir. Plastikleştiriciler, su azaltıcılar veya hava sürükleyiciler gibi katkılar, betonun özelliklerini iyileştirerek yapıların uzun ömürlü olmasına yardımcı olur.

Su Yalıtımı: Yapıların suya dayanıklı olması, yapı kimyasallarının önemli bir kullanım alanıdır. Özellikle su yalıtımı için kullanılan malzemeler, yapıların su geçirmezliğini sağlayarak yapı malzemelerinin dayanıklılığını artırır.

Çevre Dostu Yaklaşımlar: Çevreye duyarlılık, günümüzde inşaat sektöründe büyük bir rol oynamaktadır. Bu bağlamda, çevre dostu yapı kimyasalları, yapıların dayanıklılığını artırırken çevresel etkileri en aza indirmeyi hedefler.

Teknolojik İlerlemeler: Yapı kimyasalları alanındaki Ar-Ge çalışmaları, sektörde sürekli olarak yeni ve daha etkili ürünlerin geliştirilmesine olanak tanıyor. Yenilikçi formüller ve teknolojik gelişmeler, yapıların daha dayanıklı ve performanslı olmasına yardımcı oluyor.

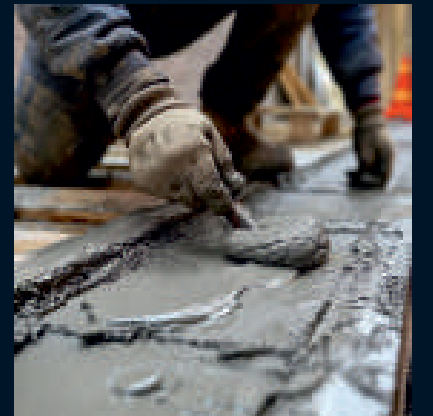
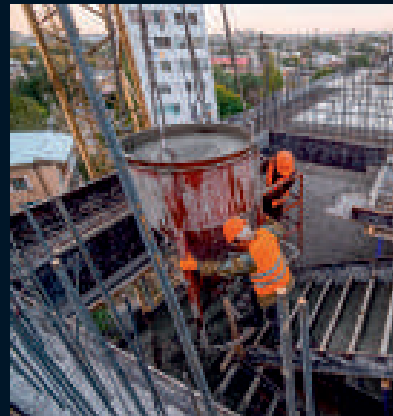

NE Serisi : Yeni nesil süper akışkanlaştırıcı beton katkı

GOLD SERİSİ : Yüksek oranda su azaltıcı süper akışkanlaştırıcı

SILVER SERİSİ : Su Azaltıcı / akışkanlaştırıcı

ANTİSET NE-1 : Çimentonun hidrasyonunu hızlandırarak betonun daha erken priz almasını sağlayan katkı malzemesidir.

NE.WATER-PR. SERİSİ : Beton için özel olarak geliştirilmiş su geçirimsizlik katkılarıdır.



Teknolojinin ilerlemesiyle birlikte yapı kimyasalları da sürekli olarak gelişiyor. Yeni formüller ve daha etkili kimyasal bileşenler, yapı malzemelerinin performansını artırmak için sürekli olarak araştırılıyor ve geliştiriliyor.

Yapı kimyasallarının doğru uygulanması da büyük önem taşıyor. Uzmanlar tarafından doğru şekilde kullanıldığında, bu kimyasallar yapıların güvenliği ve dayanıklılığı için büyük bir katkı sağlıyor.

Sonuç olarak, yapı kimyasalları inşaat sektöründe dönüşümün temel taşlarından biridir. Bu kimyasallar, yapıların uzun ömürlü olmasını sağlayarak, sektörde kalite, dayanıklılık ve çevresel sürdürülebilirliği destekliyor.



SERTİFAKALARIMIZ

CE
2404

Firma Adı: ANTAKİM YAPI KİMYASALLARI SAN. VE
TİC. LTD. ŞTİ.

Merkez: Yeniköy Mah. Atatürk Cad. No: 474/7
Döşemealtı / ANTALYA

Üretim: Topallı Mah. Topallı Cad. No: 129 Topallı /
ANTALYA

24

2404-CPR-K55

EN 934-2:2009+A1:2012

ÇİZELGEYE GÖRE ÜRÜN SINIFI (SU AZALTICI /
AKIŞKANLAŞTIRICI BETON KİMYASAL KATKISI)

EN 934-2 Çizelge 3.1 / Çizelge 3.2

Suda çözünebilir Klorür: %0.05

Toplam Alkali: %5

Katı madde mühtevası: % 36,7

Yoğunluk: 1.09g/ml

pH: 5,2

CE
2404

Firma Adı: ANTAKİM YAPI KİMYASALLARI SAN. VE
TİC. LTD. ŞTİ.

Merkez: Yeniköy Mah. Atatürk Cad. No: 474/7
Döşemealtı / ANTALYA

Üretim: Topallı Mah. Topallı Cad. No: 129 Topallı /
ANTALYA

24

2404-CPR-K55

EN 934-2:2009+A1:2012

ÇİZELGEYE GÖRE ÜRÜN SINIFI (SU AZALTICI /
AKIŞKANLAŞTIRICI BETON KİMYASAL KATKISI)

EN 934-2 Çizelge 3.1 / Çizelge 3.2

Suda çözünebilir Klorür: %0.05

Toplam Alkali: %5

Katı madde mühtevası: % 28,7

Yoğunluk: 1.10g/ml

pH: 4,8

CE
2404

Firma Adı: ANTAKİM YAPI KİMYASALLARI SAN. VE
TİC. LTD. ŞTİ.

Merkez: Yeniköy Mah. Atatürk Cad. No: 474/7
Döşemealtı / ANTALYA

Üretim: Topallı Mah. Topallı Cad. No: 129 Topallı /
ANTALYA

24

2404-CPR-K55

EN 934-2:2009+A1:2012

ÇİZELGEYE GÖRE ÜRÜN SINIFI (SU AZALTICI /
AKIŞKANLAŞTIRICI BETON KİMYASAL KATKISI)

EN 934-2 Çizelge 3.1 / Çizelge 3.2

Suda çözünebilir Klorür: %0.05

Toplam Alkali: %5

Katı madde mühtevası: % 22,5

Yoğunluk: 1.10g/ml

pH: 5,1

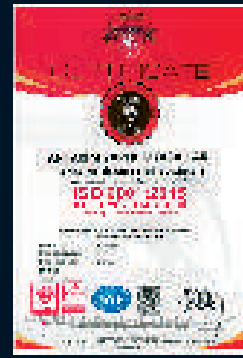
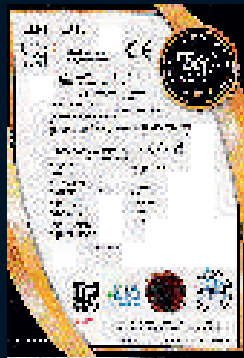
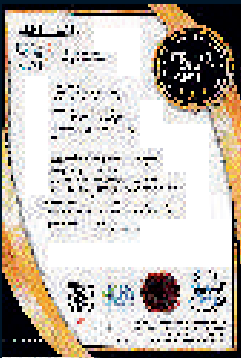
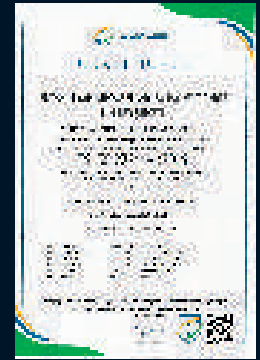
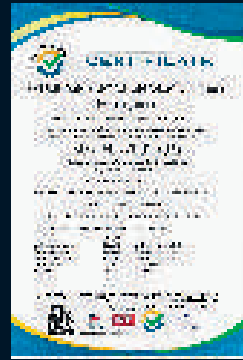
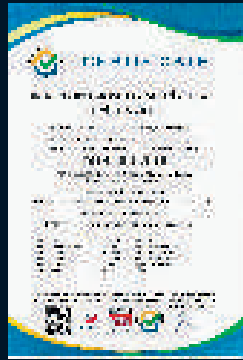
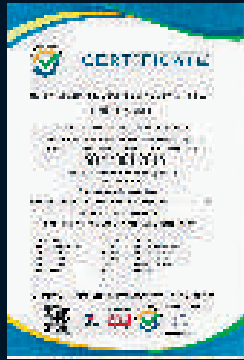
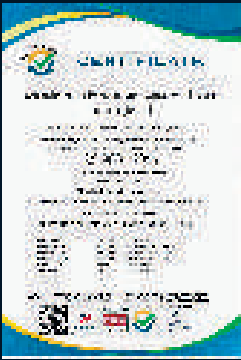

Tel.: 0242 421 33 39 Fax: 0242 421 33 40 • antakimyapi@gmail.com
Yeniköy Mah. Atatürk Cd. No: 474/7 Döşemealtı/ANTALYA
Gsm : 0505 844 70 86